

Nuestra ludoteca es un recurso lúdico educativo dedicado a los niños-as para hacer posible la conciliación de la vida laboral y familiar.



**Te esperamos en:**

**Colegio Pedro I**  
Entrada por la C/Ordesa  
(enfrente de la farmacia)

## **Dirigido a:**

Niños-as de 4 a 11 años

## **Fechas:**

del 2 de julio al 30 de agosto

## **Horario:**

de 9 a 14 horas

### **Horario**

**complementario:**

de 8 a 9 horas

de 14 a 15 horas

## **Actividades:**

**9:00 h./9:30 h.**

Acogida

**9:30 h./10:30 h.**

Animación a la lectura

Apoyo escolar

**10:30 h./11:00 h.**

Desayuno-Recreo

**11:00 h./13:00 h.**

Talleres y/o salidas

**13:00 h./14:00 h.**

Dinámicas-juegos

## **Precio:**

**30 euros/semana**

(de 9 a 14 horas)

Hora complementaria: **1 €**

Descuento por 1º hermano 20%  
a partir del 2º hermano 50 %

## **PLAZAS LIMITADAS**

**Último día de**

**Inscripción:**

26 de junio

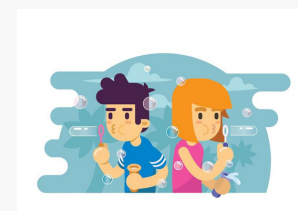

**Ven...  
y verás  
qué divertido**



**Habrà:**

Cuentacuentos.

Representaciones

teatrales.

Construcción de

juguetes.

Talleres de

manualidades.

Juegos educativos.

Dinámicas grupales.

Actividades deportivas.

**...Y sorpresas todos**

**los días**

**Información e inscripciones:**

Ayuntamiento (Bienestar Social)

Plaza Constitución

Teléfono 974 310 150

Cruz Roja Barbastro

C/ Teruel, 6

Teléfono 974 312 020

**Ludoteca**

**Verano 2018**

**del 2 de julio al 30 de agosto**



 **Cruz Roja Española**

 **BARBASTRO**  
AYUNTAMIENTO